



# ACHM-IA

## Sistema Inteligente de Proyectos Municipales



# ACHM-IA – Sistema Inteligente de Proyectos Municipales

Plataforma de apoyo técnico y estratégico para la gestión y reutilización de proyectos municipales

Colaboración entre Municipios

Asociación Chilena de Municipalidades  
Presentación



# Ingreso Seguro al Sistema ACHM-IA

El sistema **ACHM-IA** cuenta con un acceso controlado mediante usuario y contraseña, lo que permite asegurar el uso institucional de la plataforma, resguardar la información disponible y mantener trazabilidad sobre las consultas y acciones realizadas por cada usuario.

Seguridad, control de acceso y uso institucional.

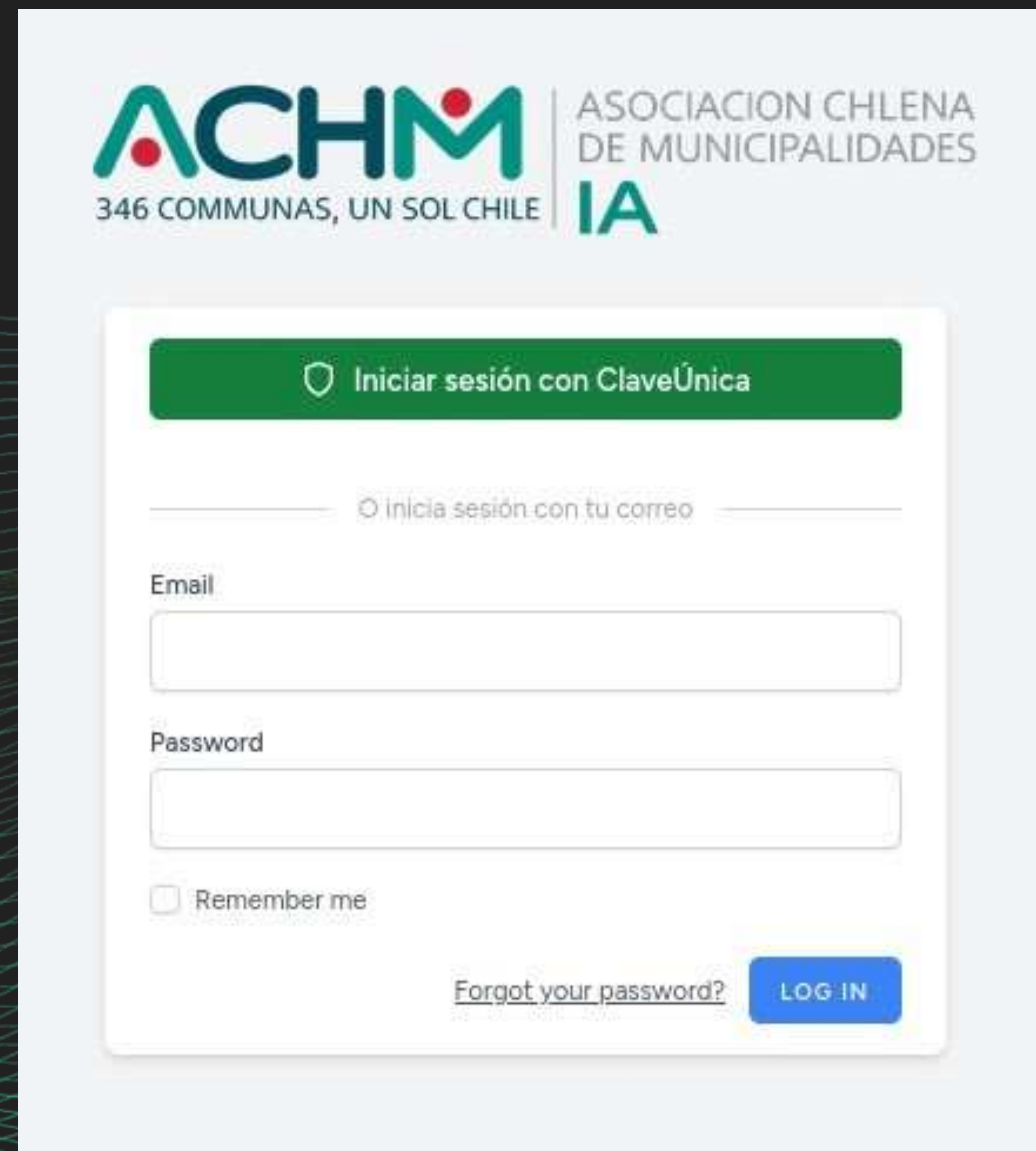

The screenshot displays the login page for the ACHM-IA system. At the top, the logo for ACHM (Asociación Chilena de Municipalidades) is shown, with the tagline '346 COMUNAS, UN SOL CHILE' and 'IA' (Integración Administrativa). Below the logo, there are two main login options: 'Iniciar sesión con ClaveÚnica' (highlighted in green) and 'Inicia sesión con tu correo' (indicated by a radio button). The 'Inicia sesión con tu correo' option is selected. Below this, there are input fields for 'Email' and 'Password'. A 'Remember me' checkbox is located below the password field. At the bottom right, there is a 'Forgot your password?' link and a blue 'LOG IN' button.



# Asistente Inteligente ACHM-IA

**ACHM-IA** incorpora un asistente conversacional basado en inteligencia artificial que permite a los usuarios interactuar en lenguaje natural, facilitando el acceso a información técnica, administrativa y documental asociada a proyectos municipales.

La IA como puerta de entrada al conocimiento municipal.

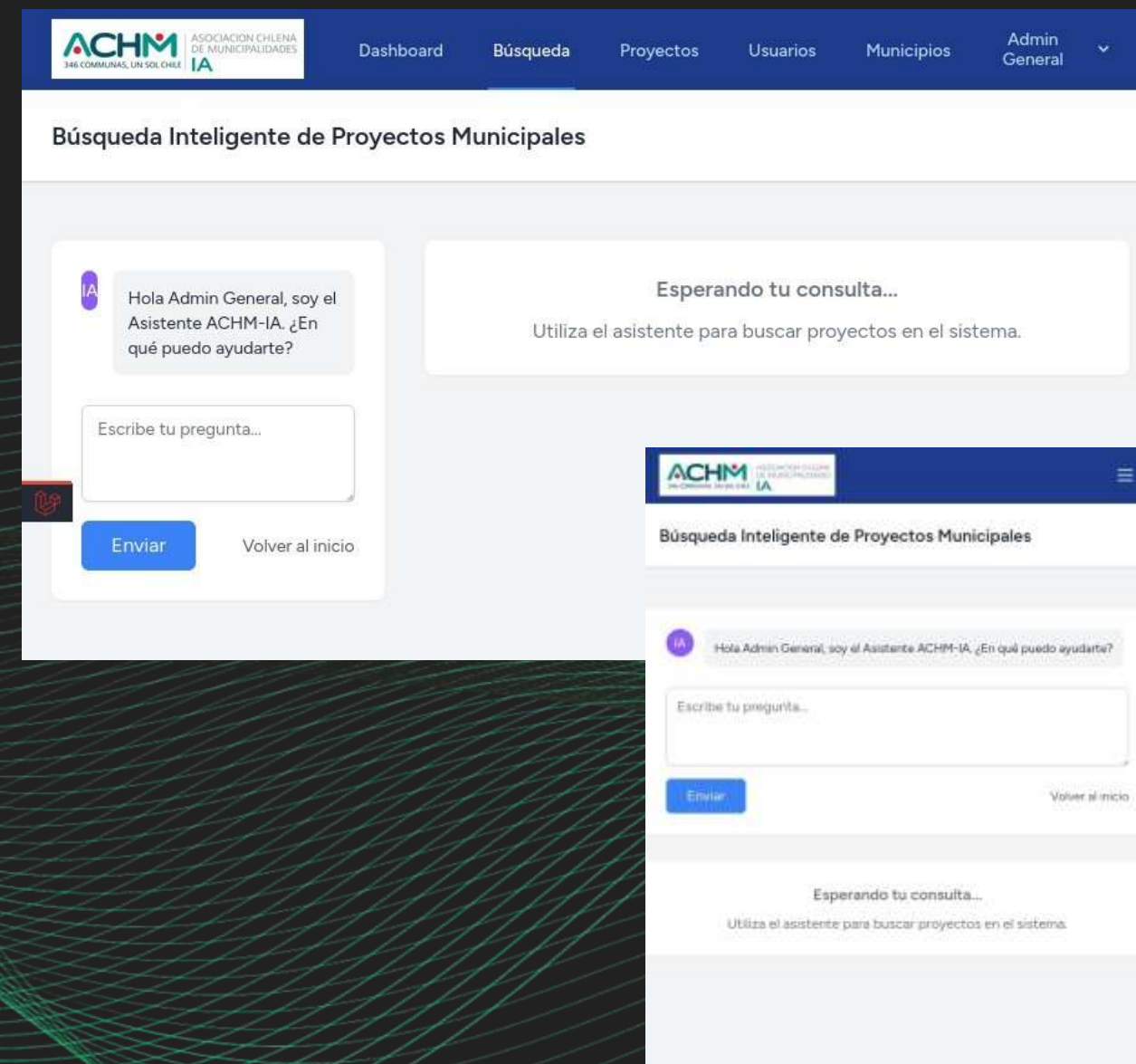



# Búsqueda Inteligente de Proyectos Municipales

El sistema interpreta consultas realizadas en lenguaje natural y entrega resultados estructurados, indicando cantidad de proyectos encontrados, su clasificación por tipo y un resumen visual que facilita el análisis y la comparación entre iniciativas similares.

Buscar proyectos sin necesidad de conocimientos técnicos.

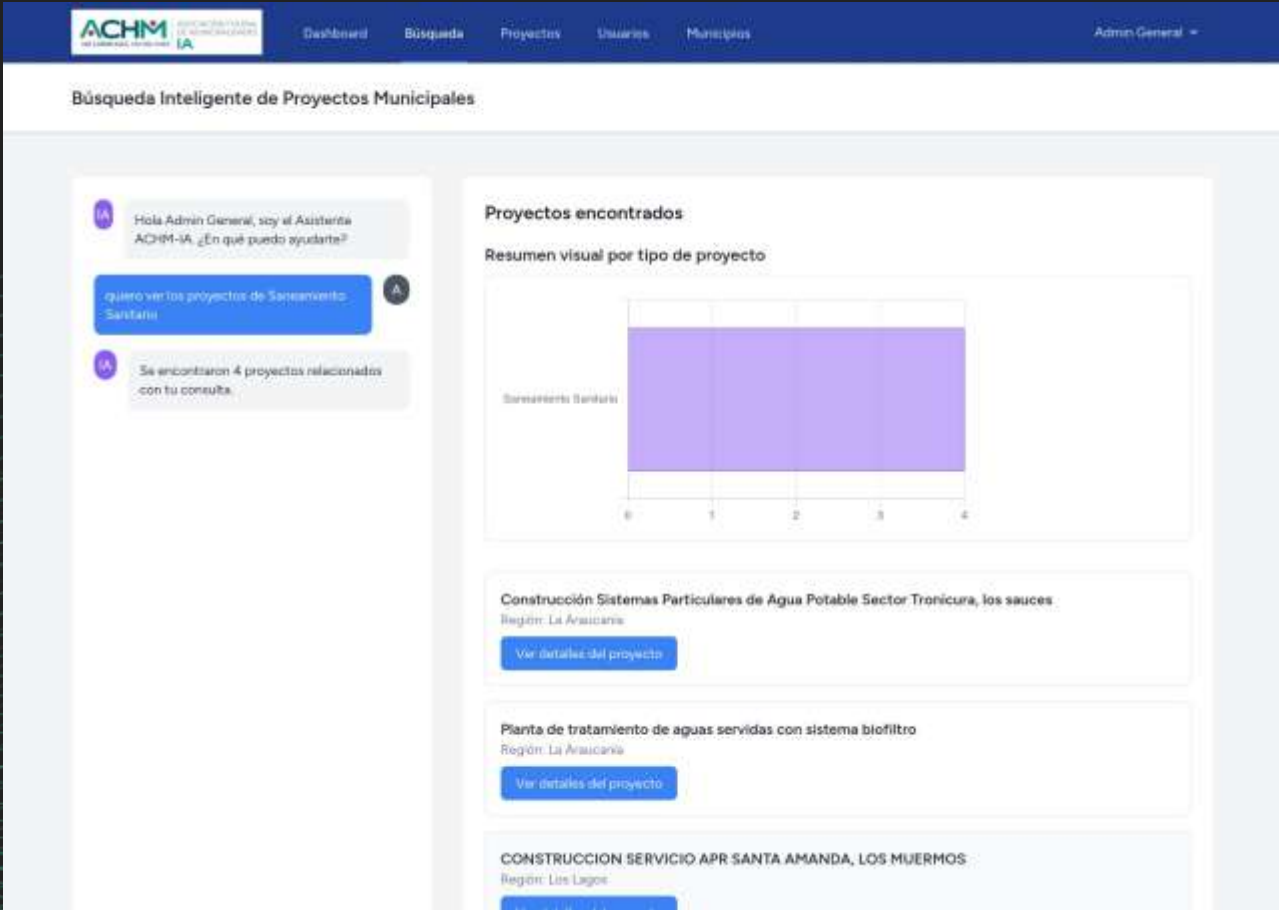



# Resultados Estructurados y Análisis Visual

ACHM-IA presenta los resultados de búsqueda de forma clara y ordenada, incorporando gráficos de apoyo y listados de proyectos, permitiendo identificar rápidamente experiencias comparables y buenas prácticas aplicables en otras comunas.

Análisis rápido para apoyar decisiones.

ACHM-IA

CONSTRUCCION SERVICIO APR SANTA AMANDA, LOS MUERMOS

Resumen:

Resumen

El presente documento es un anexo del proyecto de diseño de la instalación del servicio de agua potable en la Comuna de Los Muermos, Región de Los Lagos. El objetivo del proyecto es diseñar y construir una infraestructura que garantice el suministro de agua potable a la población local.

Contexto

El servicio de agua potable rural de Santa Amanda tiene como objetivo proveer agua potable a la población de la zona. La instalación estará compuesta por un pozo, un sistema de tratamiento, un estanque y una red de distribución de agua potable.

Componentes del proyecto

1. Pozo: Se trata de un pozo profundo que se ubicará en un lugar adecuado para la zona. La profundidad del pozo será de 40 metros.

2. Sistema de tratamiento: El sistema de tratamiento estará compuesto por una bota de tratamiento, un estanque de tratamiento, un estanque de almacenamiento y una red de distribución de agua potable.

Escriba su pregunta...

Enviar

Volver al inicio

CONSTRUCCION SERVICIO APR SANTA AMANDA, LOS MUERMOS



Descripción del proyecto

INSTALACIÓN DE ARRANQUES DOMICILIARIOS A TODOS LOS BENEFICIARIOS DENTRO DEL RÁDIO DE OPERACIONAL DEL PROYECTO. CONSTRUCCION RED DE DISTRIBUCION TUBERIAS DE PVC C-8 Y C-10. CONSTRUCCION ESTANQUE ELEVADO 50 M3 Y 20 METROS DE ALTO. HABILITACION DE INTERCONES

Ubicación: Los Muermos, Los Lagos

Zona: Rural

Tipo de proyecto: Saneamiento Sanitario

Año: 2022

Valor: \$530.595.178

Ver ubicación georeferenciada

Otros documentos

#	Documento	Formato	Acción
1	1-ANEXO_01_01_01_01_01_01.pdf	PDF	<a href="#">Descargar</a>
2	1-ANEXO_01_01_01_01_01_01.pdf	PDF	<a href="#">Descargar</a>
3	1-ANEXO_01_01_01_01_01_01.pdf	PDF	<a href="#">Descargar</a>
4	1-ANEXO_01_01_01_01_01_01.pdf	PDF	<a href="#">Descargar</a>
5	1-ANEXO_01_01_01_01_01_01.pdf	PDF	<a href="#">Descargar</a>
6	1-ANEXO_01_01_01_01_01_01.pdf	PDF	<a href="#">Descargar</a>
7	1-ANEXO_01_01_01_01_01_01.pdf	PDF	<a href="#">Descargar</a>
8	1-ANEXO_01_01_01_01_01_01.pdf	PDF	<a href="#">Descargar</a>
9	1-ANEXO_01_01_01_01_01_01.pdf	PDF	<a href="#">Descargar</a>
10	1-ANEXO_01_01_01_01_01_01.pdf	DOC	<a href="#">Descargar</a>
11	1-ANEXO_01_01_01_01_01_01.pdf	PDF	<a href="#">Descargar</a>
12	1-ANEXO_01_01_01_01_01_01.pdf	PDF	<a href="#">Descargar</a>



# Ficha Técnica Integral del Proyecto

Cada proyecto cuenta con una ficha técnica que centraliza información relevante como descripción, contexto, ubicación, tipo de proyecto, año, monto de inversión y acceso directo a la documentación oficial asociada.

Toda la información del proyecto en un solo lugar.

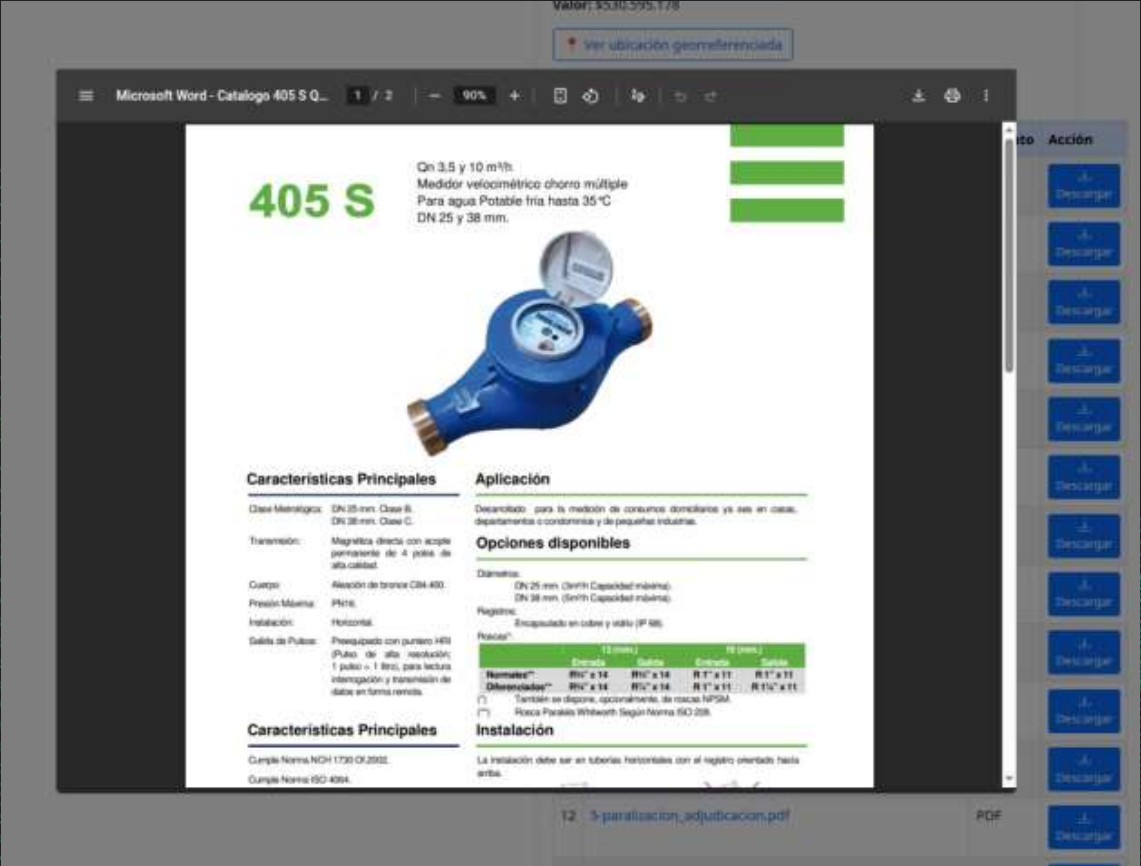



# Ubicación Geográfica y Trazabilidad Territorial

El sistema permite visualizar la ubicación exacta de los proyectos mediante integración con plataformas oficiales, fortaleciendo la trazabilidad territorial, la transparencia y el análisis de la inversión pública a nivel comunal y regional.

Proyecto, territorio e inversión conectados.

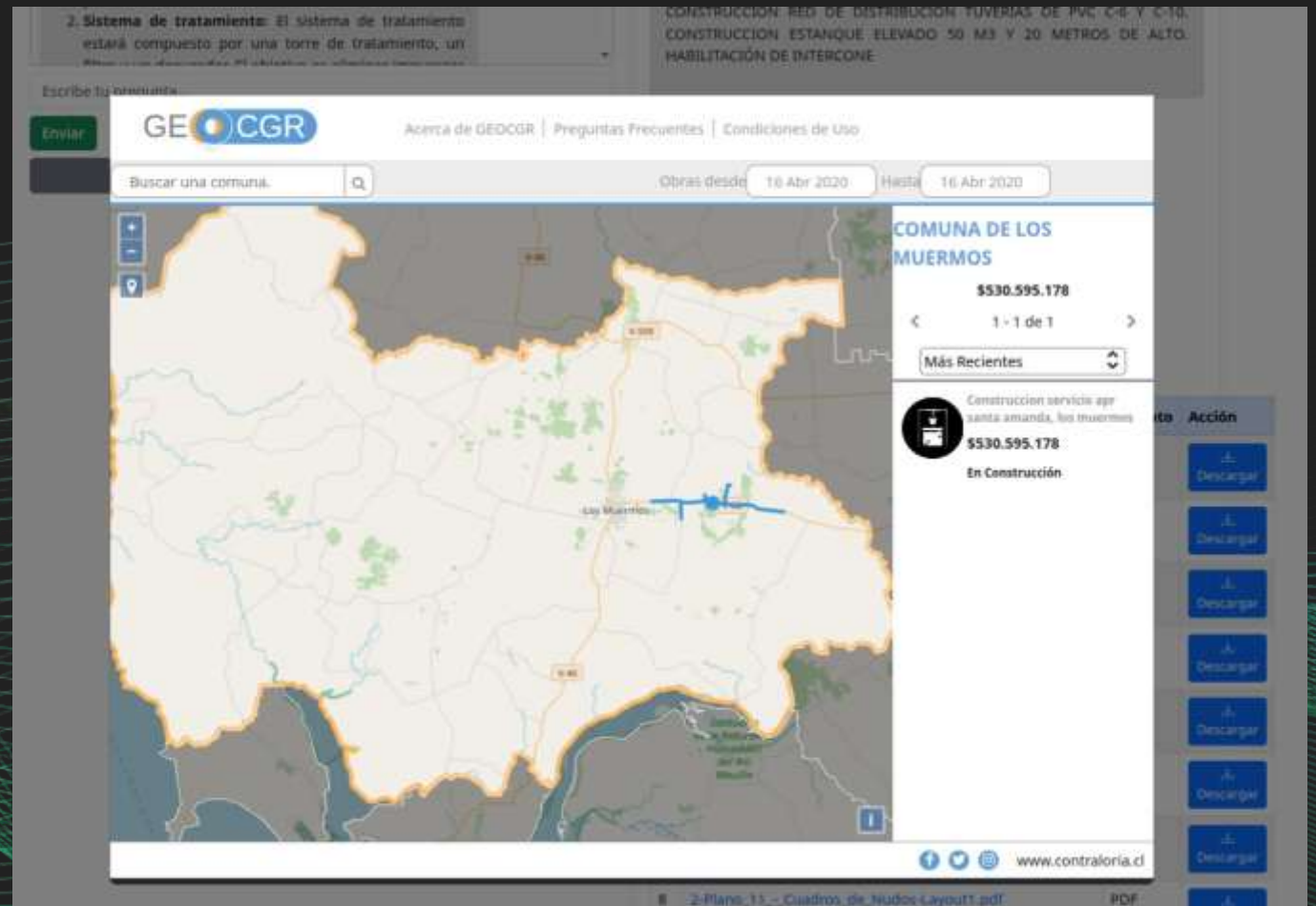



# Acceso a Especificaciones Técnicas

**ACHM-IA** permite consultar fichas técnicas y documentación especializada de los componentes del proyecto, facilitando la revisión de normas, estándares y características técnicas necesarias para su evaluación y ejecución.

Soporte técnico para decisiones informadas.

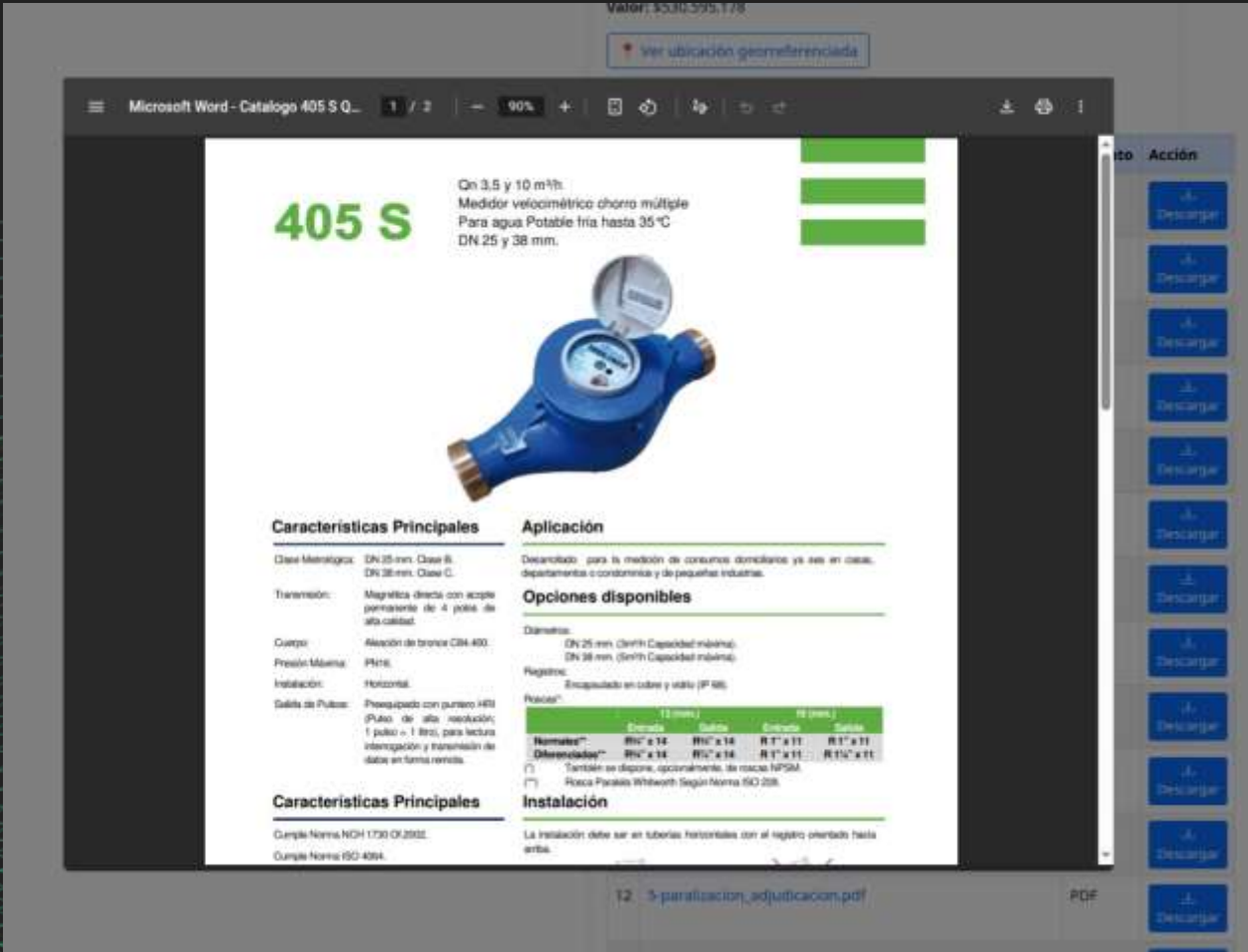



# Planos y Documentación Gráfica Oficial

La plataforma centraliza el acceso a planos, esquemas constructivos y documentación gráfica oficial, permitiendo su revisión directa dentro del sistema, con respaldo institucional y normativo.

Consulta técnica sin salir de la plataforma.

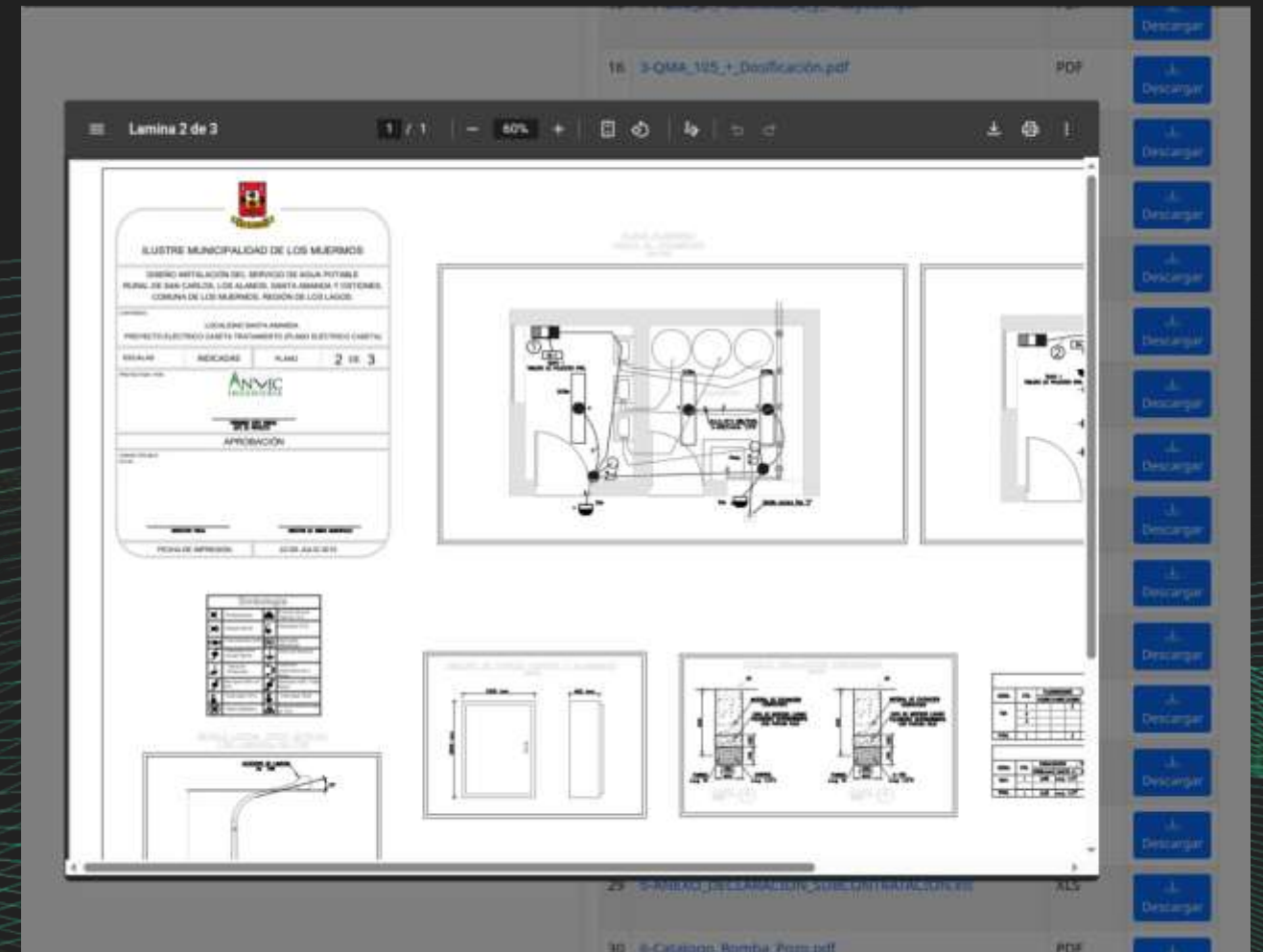



# Ingreso Estandarizado de Proyectos Municipales

**ACHM-IA** permite a las municipalidades ingresar sus proyectos de manera estructurada y estandarizada, incorporando información clave como nombre, descripción, ubicación, categoría, programa y documentación asociada. Este proceso asegura homogeneidad en los datos y fortalece la colaboración intermunicipal mediante una base común de proyectos.

Las municipalidades alimentan el sistema.

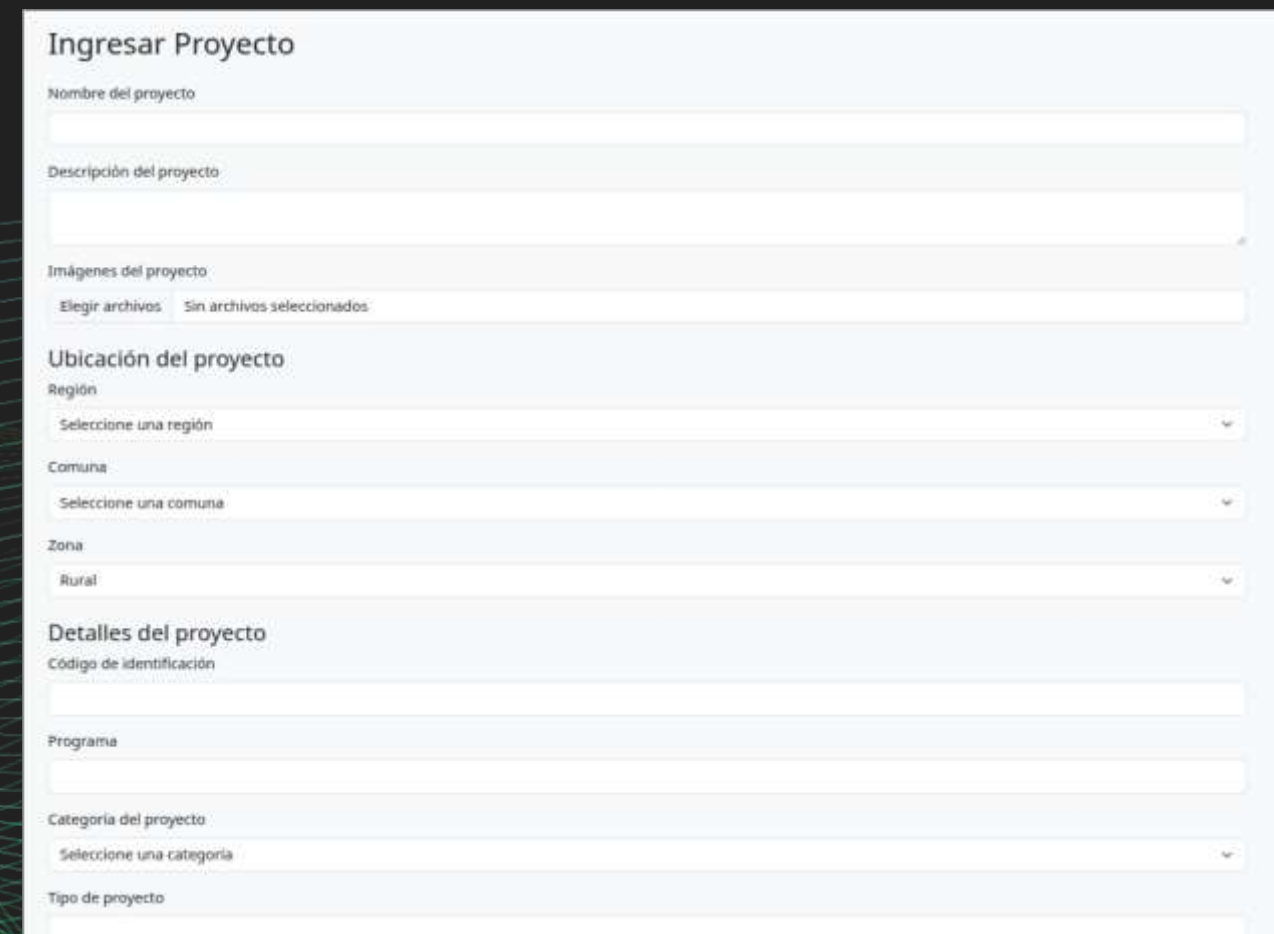

The screenshot shows a web form titled "Ingresar Proyecto". It contains several input fields and dropdown menus for project registration:

- Nombre del proyecto:** A text input field.
- Descripción del proyecto:** A larger text input field.
- Imágenes del proyecto:** A section with a button "Elegir archivos" and a status "Sin archivos seleccionados".
- Ubicación del proyecto:** A section containing three dropdown menus: "Región" (with placeholder "Seleccione una región"), "Comuna" (with placeholder "Seleccione una comuna"), and "Zona" (with placeholder "Rural").
- Detalles del proyecto:** A section containing three input fields: "Código de identificación", "Programa", and "Categoría del proyecto" (with placeholder "Seleccione una categoría").
- Tipo de proyecto:** A text input field at the bottom.



# Valor Estratégico de ACHM-IA para la Asociación

ACHM-IA fortalece la gestión municipal al estandarizar el acceso a proyectos, promover la reutilización de experiencias exitosas y apoyar la toma de decisiones técnicas y estratégicas a nivel comunal, regional y nacional.



De proyectos aislados a conocimiento compartido.



# ACHM-IA: Herramienta de Apoyo para las Municipalidades de Chile

Una plataforma desarrollada para apoyar a las municipalidades, fortalecer el rol de la ACHM y avanzar hacia una gestión pública más colaborativa, informada y eficiente.

Se logra un ahorro de tiempo y recursos para los municipios.





#### CONTACTO

ACHM. Cristián Balmaceda  
Profesora Amanda Labarca 124 Piso 6  
SEIN Consultoría en Internet SpA  
Guardia Vieja 181, Of. 506 Providencia, Santiago  
Tel: (+56) 2 2583 5909  
[www.sein.cl](http://www.sein.cl) | [info@sein.cl](mailto:info@sein.cl)