



DESAFÍOS DE LA GESTIÓN AMBIENTAL MUNICIPAL

CIUDAD ANTÁRTICA
GATEWAY TO ANTARCTICA

CLAUDIO RADONICH JIMÉNEZ

ALCALDE PUNTA ARENAS
PRESIDENTE COMISIÓN DE MEDIO AMBIENTE Y
DESARROLLO SUSTENTABLE ACHM

CONTEXTO GENERAL

CHILE EN CRISIS CLIMÁTICA: CUANDO LA EMERGENCIA DEJA DE SER EXCEPCIONAL

Ley Marco de Cambio Climático: del diagnóstico a la acción territorial



Ministerio del Medio Ambiente

Emergencias climáticas cada vez más frecuentes y más intensas



Incendios forestales, sequías, marejadas y



Gobierno decreta estado de catástrofe en Ñuble y Biobío por avance

EL MUNICIPIO COMO PRIMERA LINEA DE RESPUESTA

A QUIEN RECURRE EL VECINO

RESIDUOS Y COLAPSO DE
SISTEMAS LOCALES

AGUA Y ENERGÍA COMO
FUENTES DE CONFLICTO

CONFLICTOS
SOCIOAMBIENTALES
COTIDIANOS



MICROBASURALES



PUNTA ARENAS Y LA ACCIÓN CLIMÁTICA

INICIATIVA AUSTRAL
Ecocanje se luce como clave para economía circular y educación ambiental
9 de junio de 2023



CAMBIO CLIMÁTICO COMO EJE TRANSVERSAL DE LA GESTIÓN MUNICIPAL

PLANIFICACIÓN CON IDENTIDAD TERRITORIAL Y MIRADA DE LARGO PLAZO

TRABAJO COLABORATIVO COMO CONDICIÓN PARA AVANZAR



PACCC HOJA DE RUTA DE LA ACCIÓN CLIMÁTICA LOCAL



Á
R
E
A
S

T
R
A
B
A
J
O



AGUA



TRANSPORTE
Y MOVILIDAD



ENERGÍA



CULTURA E
IDENTIDAD



ECOSISTEMAS



INFRAESTRUCTURA
CRÍTICA



SALUD



GESTIÓN DEL RIESGO
DE DESASTRES



GESTIÓN DE
RESIDUOS



INSTRUMENTO DE GESTIÓN Y
TOMA DE DECISIONES

ORDENA PRIORIDADES, PLAZOS
Y RESPONSABILIDADES

DA CONTINUIDAD AL TRABAJO
MÁS ALLÁ DE LOS PERIODOS
ALCALDICIOS

RESIDUOS: DONDE LA CRISIS SE VUELVE VISIBLE

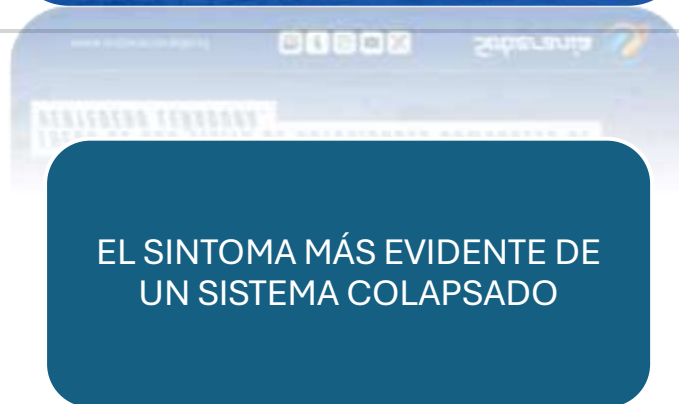

EL COLAPSO DE LA DISPOSICIÓN FINAL EN CHILE

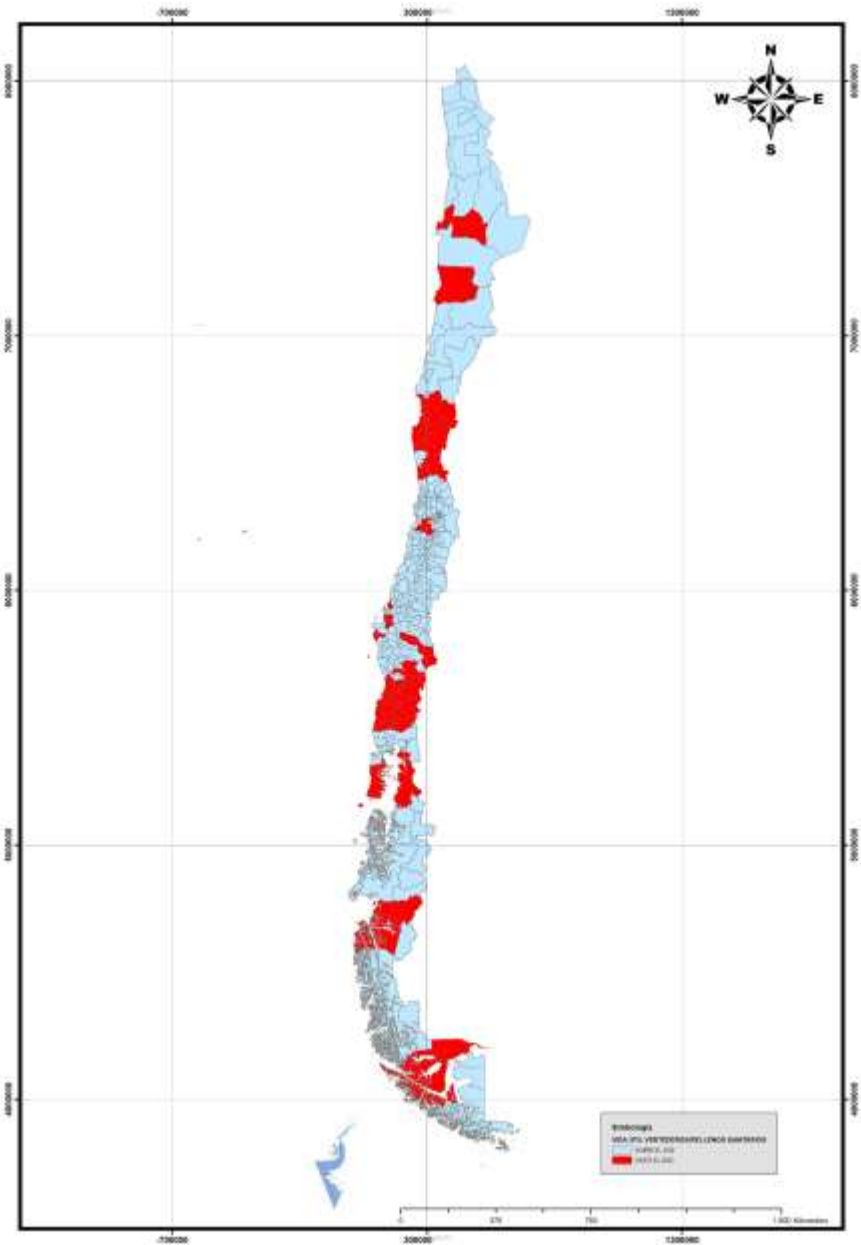

Totales	
Vertederos	58
Rellenos Sanitarios	36
Centro de tratamiento integral o Centro integral de Residuos	5
Basural o botadero	3
	102

Vida útil hasta el 2025 (Caducados)	
Vertedero	31
Rellenos Sanitarios	5
Comunas afectadas	75
N° Población afectada	2,504,939
Porcentaje	13,5% de la población nacional

Fuente: Estrategia nacional para la Gestión Integral de Residuos 2025, Censo 2024, Encuesta Kyklos

ECONOMÍA LINEAL

Extraer
↓
Fabricar
↓
Usar
↓
Residuo



ECONOMÍA DEL RECICLAJE

Extraer
↓
Fabricar
↓
Usar
↓
Residuo

Reciclar



ECONOMÍA CIRCULAR



Extraer
↓
Fabricar
↓
Usar
↓
Residuo

Reciclar

Reparar

Reutilizar

Retornar



ECONOMÍA CIRCULAR

Del problema a la oportunidad local

LEY REP: OPORTUNIDAD Y TENSIÓN

Responsabilidad Extendida del Productor

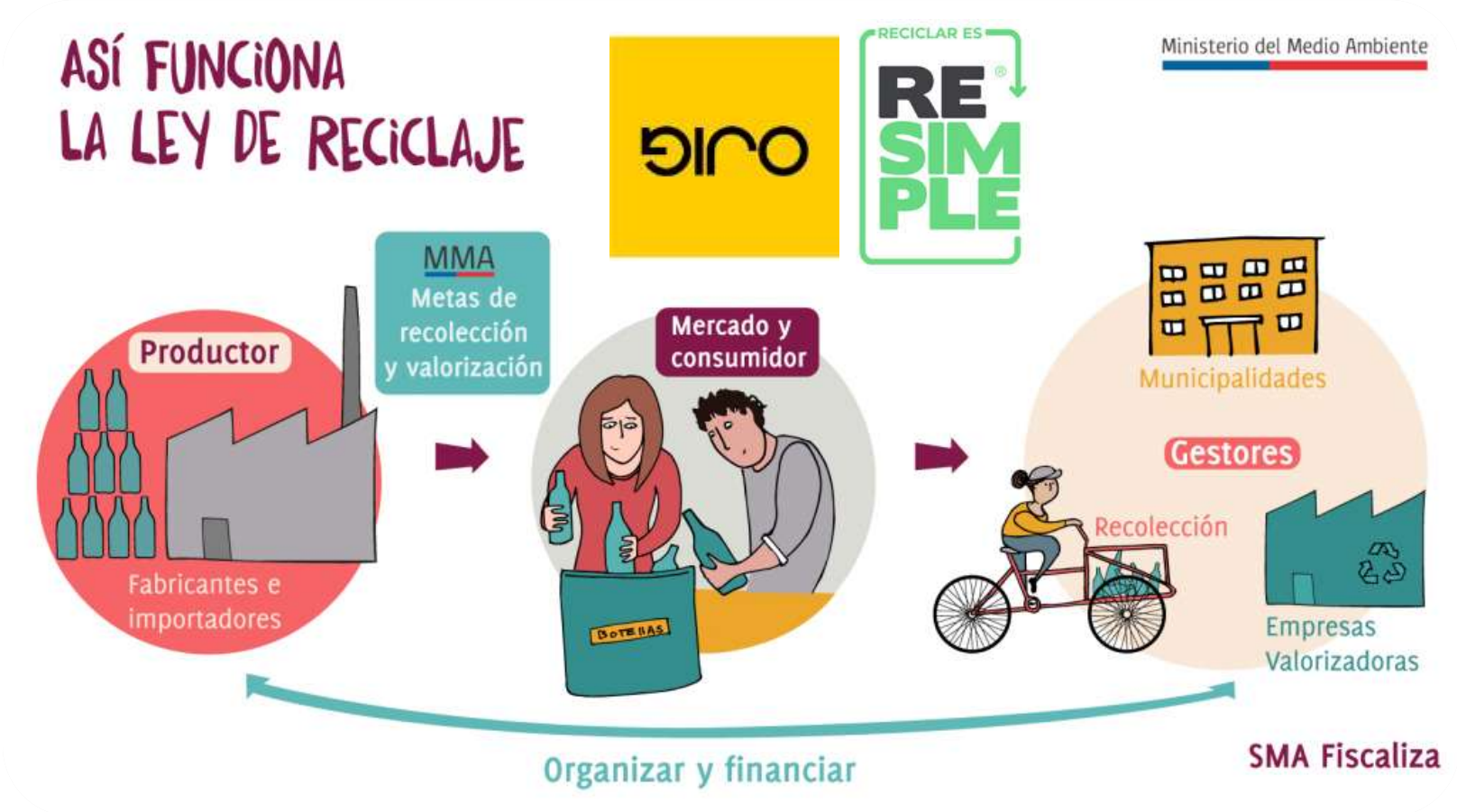

NUEVO ROL MUNICIPAL

NECESIDAD DE COORDINACIÓN PÚBLICO-PRIVADA EFECTIVA

DESAFÍOS REALES DE IMPLEMENTACIÓN TERRITORIAL



EQUIPOS TÉCNICOS: EL MUSCULO INVISIBLE DEL MUNICIPIO

MISMO EQUIPO, MISMOS RECURSOS, MÁS EXIGENCIAS

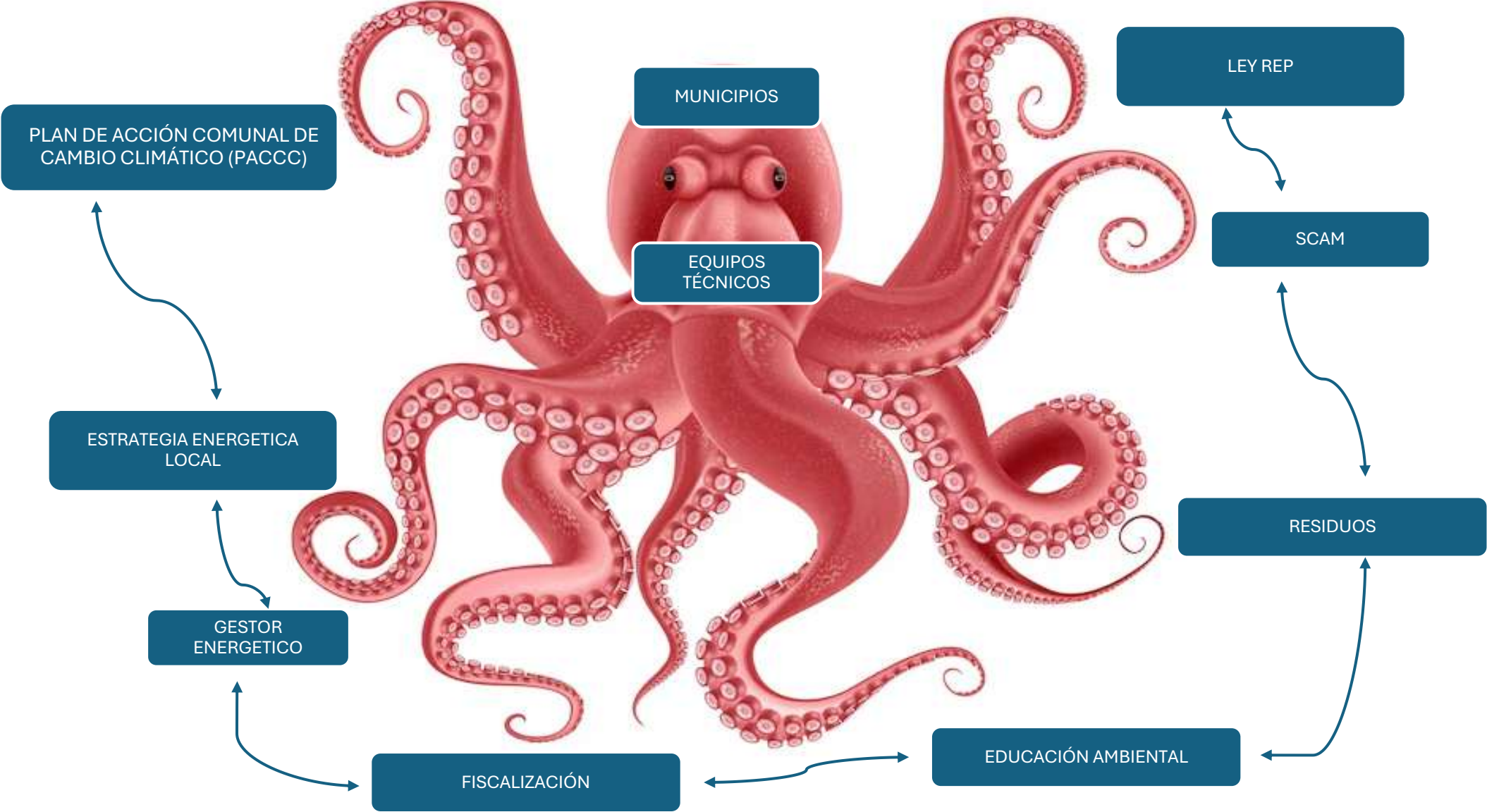

LIDERAZGO LOCAL

Planificar hoy para evitar colapsos mañana

Legitimar las dificultades municipales como estructurales

Liderazgo político con respaldo técnico

Cooperación entre municipios y rol de la ACHM

Recursos limitados, decisiones estratégicas y trabajo en conjunto



Programa Ambiental Municipal

Propuesta de trabajo

Objetivo General: Fortalecer el rol de los gobiernos locales en la gestión ambiental y la acción climática, fomentando la cooperación entre comunas, promoviendo el desarrollo sustentable en los territorios mediante articulación técnica, incidencia legislativa y generación de capacidades, con enfoque de equidad territorial y acción climática justa.



⌵ Agenda
Legislativa
de Medio
Ambiente
Municipal

∞ Plan de
Acción
Comunal de
Cambio
Climático

∞ Plan
medición
huella de
carbono
(Institucional
y comunal)

¡GRACIAS!