

DESIERTO VESTIDO: Impacto Sostenible



ALTO HOSPICIO, 2020. VERTEDERO PASO DE LA
MULA





La situación **local y normativa chilena**

- **Chile permite** la importación de ropa de segunda mano
- No existe una ley específica que **regule o restrinja** el ingreso de residuos textiles como categoría separada.
- El Servicio Nacional de Aduanas permite el ingreso de ropa usada declarada como reutilizable o reciclable, pero no exige **verificación real de calidad o destino final**.

1 ZONA FRANCA: donde se permite el ingreso de ropa usada sin aranceles ni IVA

2 IQUIQUE: Una de las mayores puertas de entrada de ropa usada en América del Sur.





Chile líder en **consumo** **e importación textil.**

Fuente: Cepal, 2023

En 2022 Chile importó

124,000

toneladas de prendas y
textiles de segunda mano

de los cuales

70%

Ingresaron a través de la
zona franca de Iquique

En los últimos 20 años el consumo
de ropa ha aumentado

233%

pasando de 15 prendas
promedio en 2007, a 50
prendas en 2021

Una cadena de suministro **problemática**





Ausencia de **trazabilidad y control**

- Una vez que la ropa entra a Chile, **no hay obligación legal de declarar qué parte se vende, se dona o se desecha.**
- Nadie controla si efectivamente fue reutilizada o simplemente **abandonada en el desierto o quemada ilegalmente.**
- Esto facilita que empresas importen ropa como “reutilizable” cuando en realidad gran parte es **basura textil camuflada.**



¿Qué harían ustedes con 40.000 toneladas de ropa?



- Escuela de Economía Circular y Territorio impartida por la Oficina de Ingeniería para la Sustentabilidad de la FCFM
- Documentando los vertederos textiles en Alto Hospicio

El desierto tóxico que acumula toneladas de ropa usada en el norte de Chile



Contaminación textil.

Creación de múltiples vertederos ilegales y cientos de micro vertederos en zona aledañas de Alto Hospicio. El Boro, Paso de la Mula y Camino a Caleta Buena.

- 01 | Contaminación del suelo: Sustancias tóxicas
- 02 | Contaminación del aire: gases tóxicos
- 03 | Impacto en la Fauna y Flora

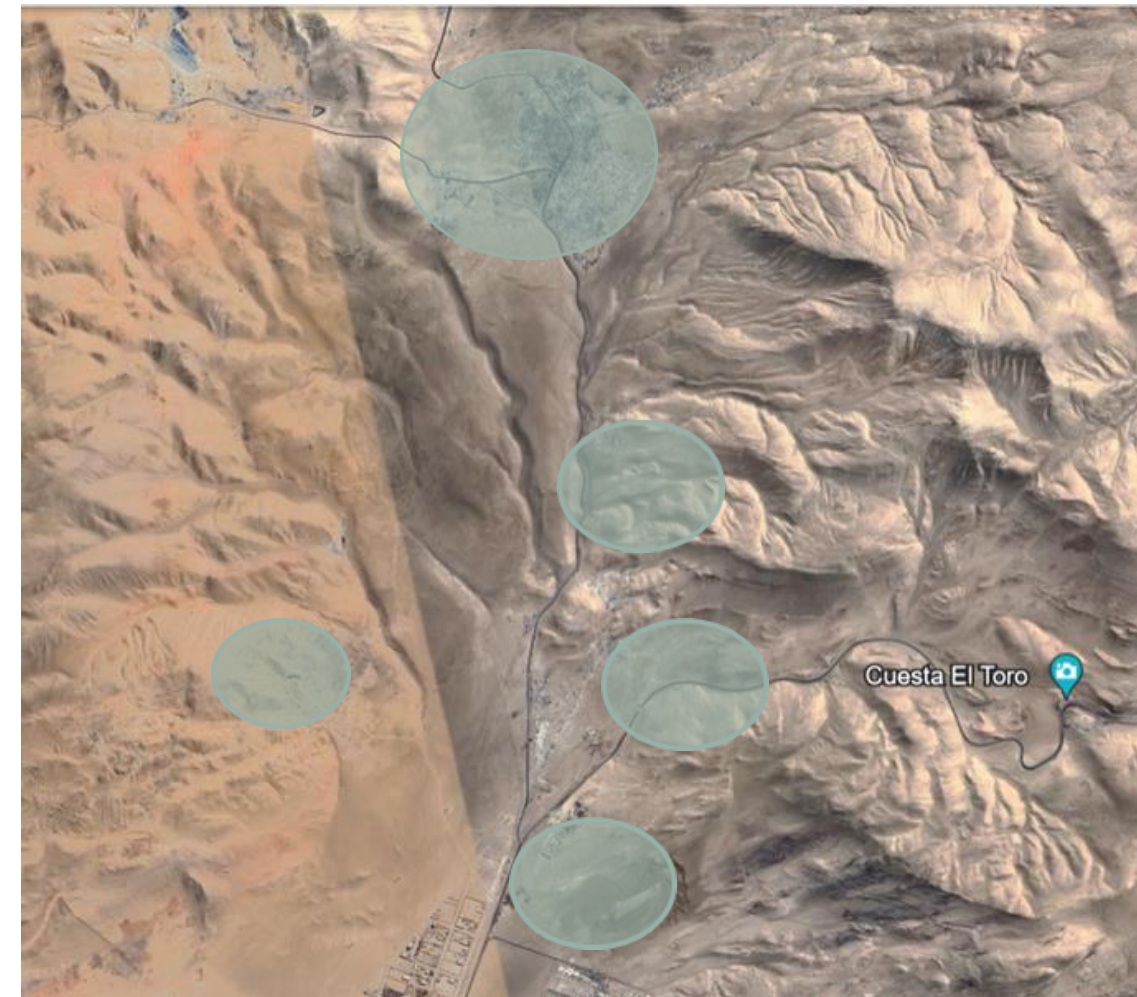

ALTO HOSPICIO, 2024. CAMINO A CALETA BUENA

ALTO HOSPICIO - 2021



ALTO HOSPICIO - 2023



ALTO HOSPICIO - 2024



ALTO HOSPICIO - 2025



La injusticia **estructural** y de clase



La **Quebradilla** es la feria itinerante más grande Chile



“Justicia Ambiental como motor de Innovación: En Tarapacá tenemos la oportunidad de liderar esta transición, desarrollando modelos que distribuyan equitativamente los beneficios y responsabilidades...”

ONG Desierto Vestido

Un puente entre lo local y lo global

RE-COMMERCE ATACAMA.

Qué tuvo su lanzamiento en marzo de 2025.

- 01 | Recupera, restaura y redistribuye prendas
- 02 | Documentamos su historia
- 03 | Comercialización gratuita

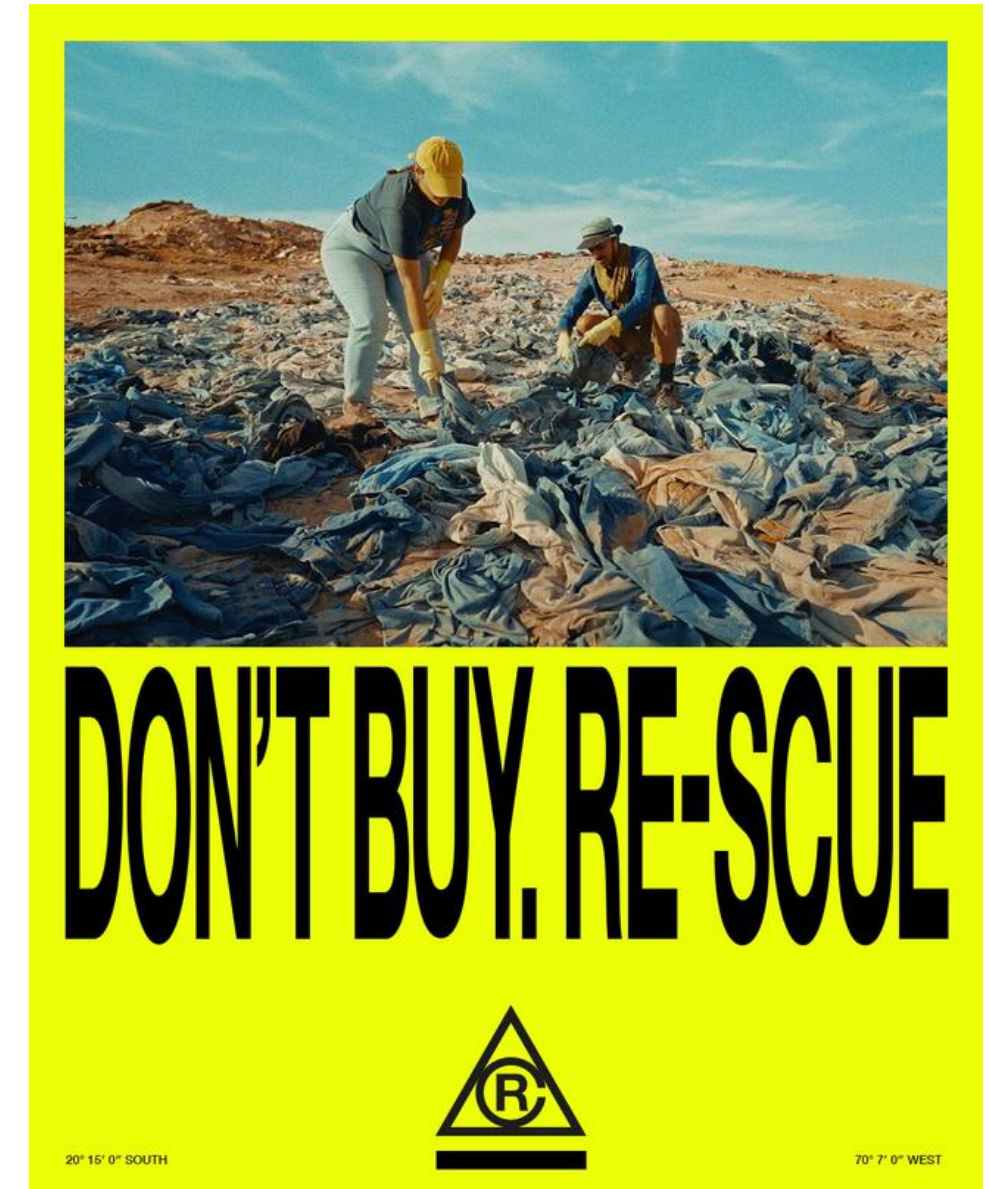

Democratizar el acceso a la moda | Maximizar el impacto ambiental + | **Modelo de negocio sostenible a largo plazo**

Tarapacá en el radar **global**.

Primer drop agotado en

<5 horas

Comprado por clientes de países como Brasil, China, Francia, Estados Unidos y el Reino Unido.

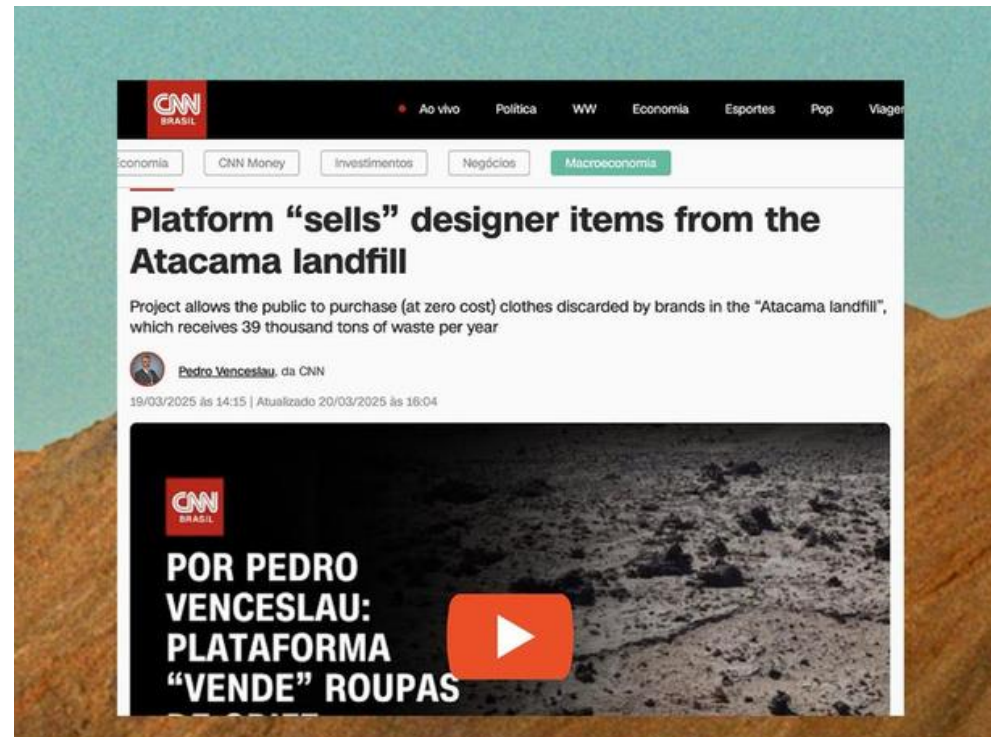

somos noticia en

32 países



Visualizaciones:

800,000

llegando a una comunidad en Instagram de 83k seguidores



El panorama político y la visión



Llamado a la **acción**

- 1 Responsabilidad extendida del **productor e importador real**
- 2 Inversión en **capacidades locales** de transformación y transición justa
- 3 Sistema de **clasificación de origen y trazabilidad** desde puerto
- 3 **Reconocimiento de daño ambiental y reparación** de sitios siniestrados

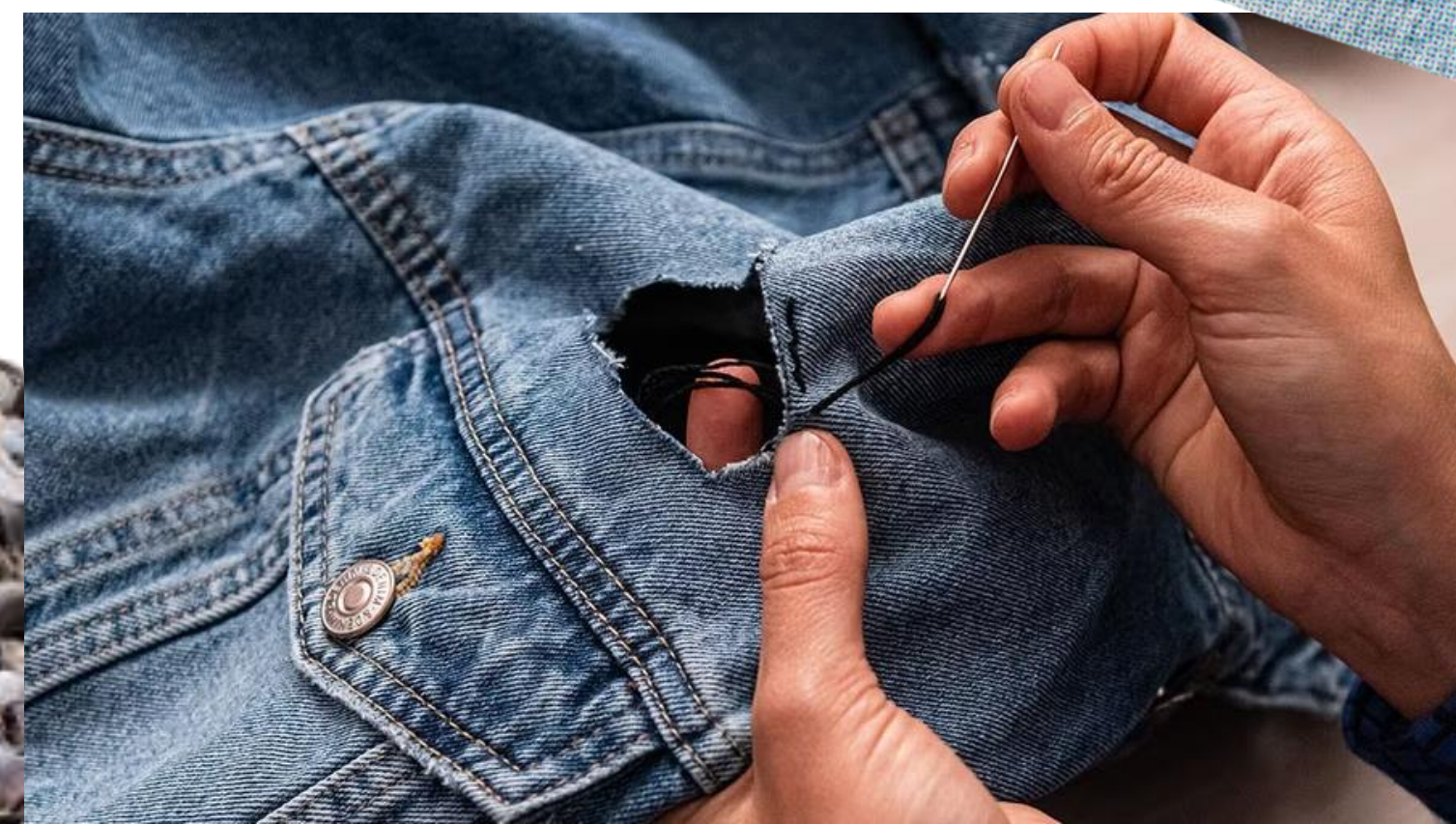



"Cada prenda que rescatamos del desierto es un acto de resistencia. Cada persona que cambia sus hábitos de consumo es parte de la solución."

ONG Desierto Vestido